MUSEO NACIONAL DEL **PRADO**

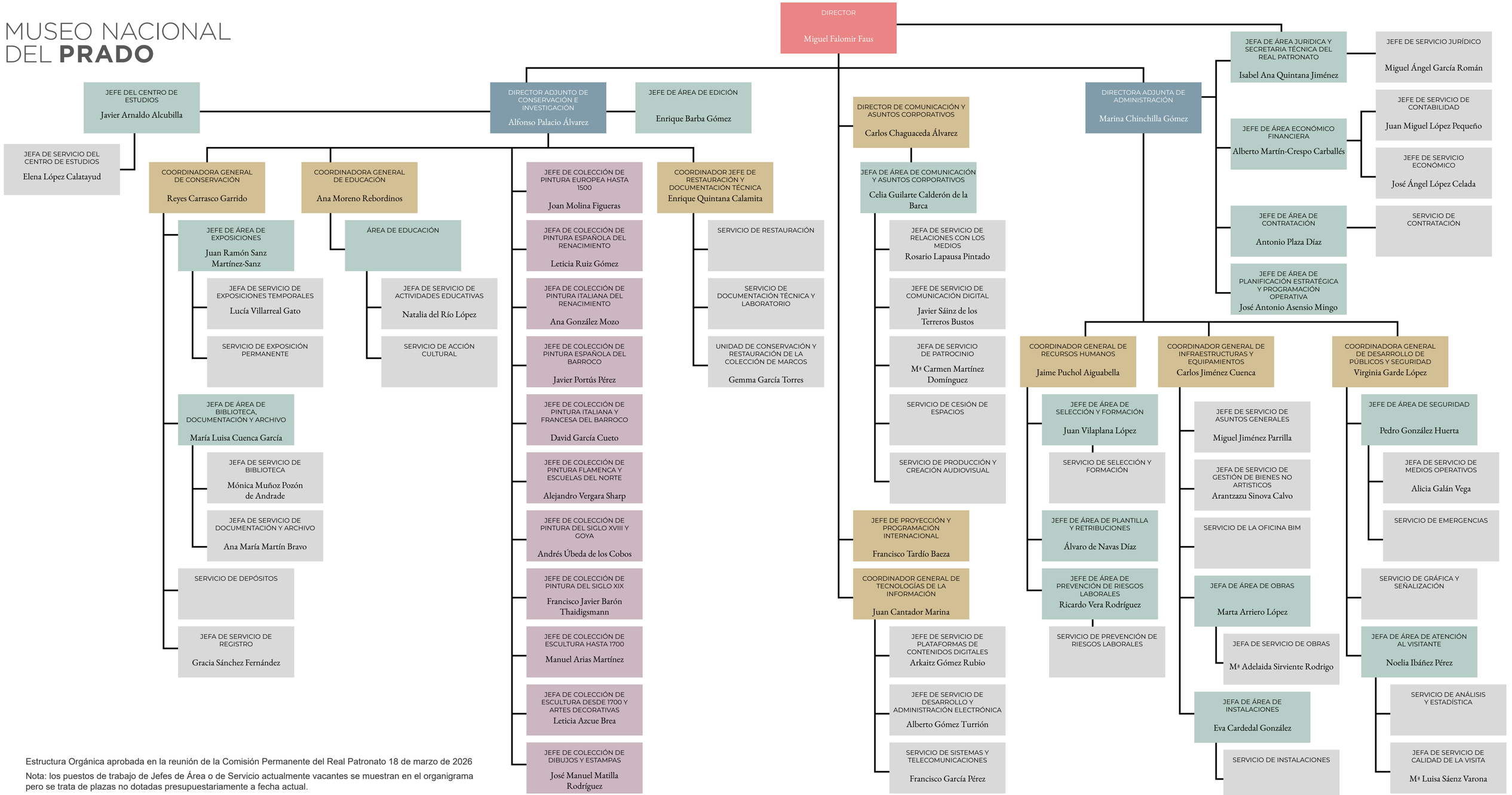

Estructura Orgánica aprobada en la reunión de la Comisión Permanente del Real Patronato 18 de marzo de 2026

Nota: los puestos de trabajo de Jefes de Área o de Servicio actualmente vacantes se muestran en el organigrama pero se trata de plazas no dotadas presupuestariamente a fecha actual.